Sovereign

flota pullmantur

Sovereign

Remodelado: 2008 · Bandera: Malta · Capacidad: 2.733 pasajeros · Tripulación: 820 · Cabinas: 1.162 · Tonelaje: 73.592 toneladas · Eslora: 268 metros · Manga: 36 metros · Calado: 8 metros · Velocidad máxima: 17 nudos · Corriente eléctrica: 110/220 voltios · 12 cubiertas para pasajeros · Atrio de 5 pisos · Salón espectáculos Broadway · Restaurante El Guadiana · Restaurante El Duero · Buffet Panorama · Buffet The Grill · Wú Restaurant Fusion Bar Lounge (a la carta con cargo) · Café San Marco · The Spinnaker Piano Bar · Bar Panorama · Bar Marina · 360º Bar & Lounge · Rocódromo · Pista de Pádel · Gimnasio · Spa y Salón de Belleza · Jacuzzis · 2 piscinas · Casino del Mar · Biblioteca · "Grumetes Club" · Cubierta Sports · Solarium · Zoom Discoteca · Salón de Juegos · Sala de Internet · Café · Bares · Salones · Tiendas Duty Free.

Monarch

Remodelado: 2013 · Bandera: Malta · Capacidad: 2.752 pasajeros · Cabinas: 1.193 · Tonelaje: 73.937 toneladas · Eslora: 268 metros · Manga: 32 metros · Calado: 7,5 metros · Velocidad máxima: 19 nudos · Corriente eléctrica: 110/220 voltios · 12 cubiertas para pasajeros · Atrio de 5 pisos · Salón espectáculos Broadway · Restaurante Auster · Restaurante Boreas · Buffet Panorama · Pizzeria · The Waves Yacht Club · Café Plaza · Yogufruits · Bar Fragata · Bar Panorama · Bar Marina · 360º Bar & Lounge · Rocódromo · Pista de Deportes · Gimnasio · Spa y Salón de Belleza · Jacuzzis · 2 piscinas · Casino del Mar · Biblioteca · "Grumetes Club" · Solarium · Discoteca Cyan · Salón de Juegos · Sala de Internet · Café · Bares · Salones · Tiendas Duty Free.

Empress

Remodelado: 2004 · Bandera: Malta · Capacidad: 1.877 pasajeros · Tripulación: 645 · Cabinas: 795 · Tonelaje: 48.563 toneladas · Eslora: 211 metros · Manga: 31 metros · Calado: 7,5 metros · Velocidad máxima: 17 nudos · Corriente eléctrica: 110/220 voltios · 9 cubiertas para pasajeros · Restaurante Miramar · Buffet Panorama · Salón Piano Bar "El Embarcadero" · Wú Restaurant Fusion Bar Lounge (a la carta con cargo) · Salón Rendez-Vous · Rocódromo · Salón de espectáculos Broadway · Discoteca Starlight · Sala de Internet · Biblioteca · Gimnasio · Spa y Salón de belleza · "Grumetes Club" · Solarium · 2 piscinas exteriores · 3 Jacuzzis · Salón de Juegos · Casino del Mar · Tiendas Duty Free.

Horizon

Remodelado: 2012 · Bandera Malta · Capacidad 1.828 pasajeros · Tripulación: 620 · Cabinas: 721 · Tonelaje: 47.427 toneladas · Eslora: 208 metros · Manga: 29 metros · Calado: 8 metros · Velocidad máxima: 17 nudos ·Corriente eléctrica: 110 voltios · 9 cubiertas de pasajeros · Restaurante Le Splendide · Buffet Le Marché Gourmand · La Terraza Grill · Bar Rendez-Vous · Cafe Moka · James Piano Bar · Zephir lounge Bar · Bar L´anexe · Piscinas exteriores · Jacuzzis · Teatro Broadway · Casino del Mar · Saphire Disco · Galería de fotos · Tiendas Duty Free · Sala de cartas · Biblioteca · "Mini Club" · Sala de Internet · Spa y Centro de belleza · Gimnasio.

Zenith

Remodelado: 2013 · Bandera: Malta · Capacidad: 1.828 pasajeros · Tripulación: 620 · Cabinas: 720 · Tonelaje: 47.413 toneladas · Eslora: 208 metros · Manga: 29 metros · Calado: 8 metros · Velocidad máxima: 17 nudos · Corriente eléctrica: 110/220 voltios · 9 cubiertas de pasajeros · Restaurante Caravelle · Buffet Windsurf · Buffet Barbacoa The Grill · Bar Harry's · Salón Rendez-Vous · Plaza Café · Michael's Club · Bar Marina · Salón de Espectáculos Broadway · Casino del Mar · Spa y Centro de Belleza · Biblioteca · Galería de fotos · Tiendas Duty Free · Sala de Internet · Discoteca Rainbow · Gimnasio · Sauna · Sala de juegos · "Grumetes Club" · Piscinas exteriores · 3 Jacuzzis.

Monarch

Empress

Horizon

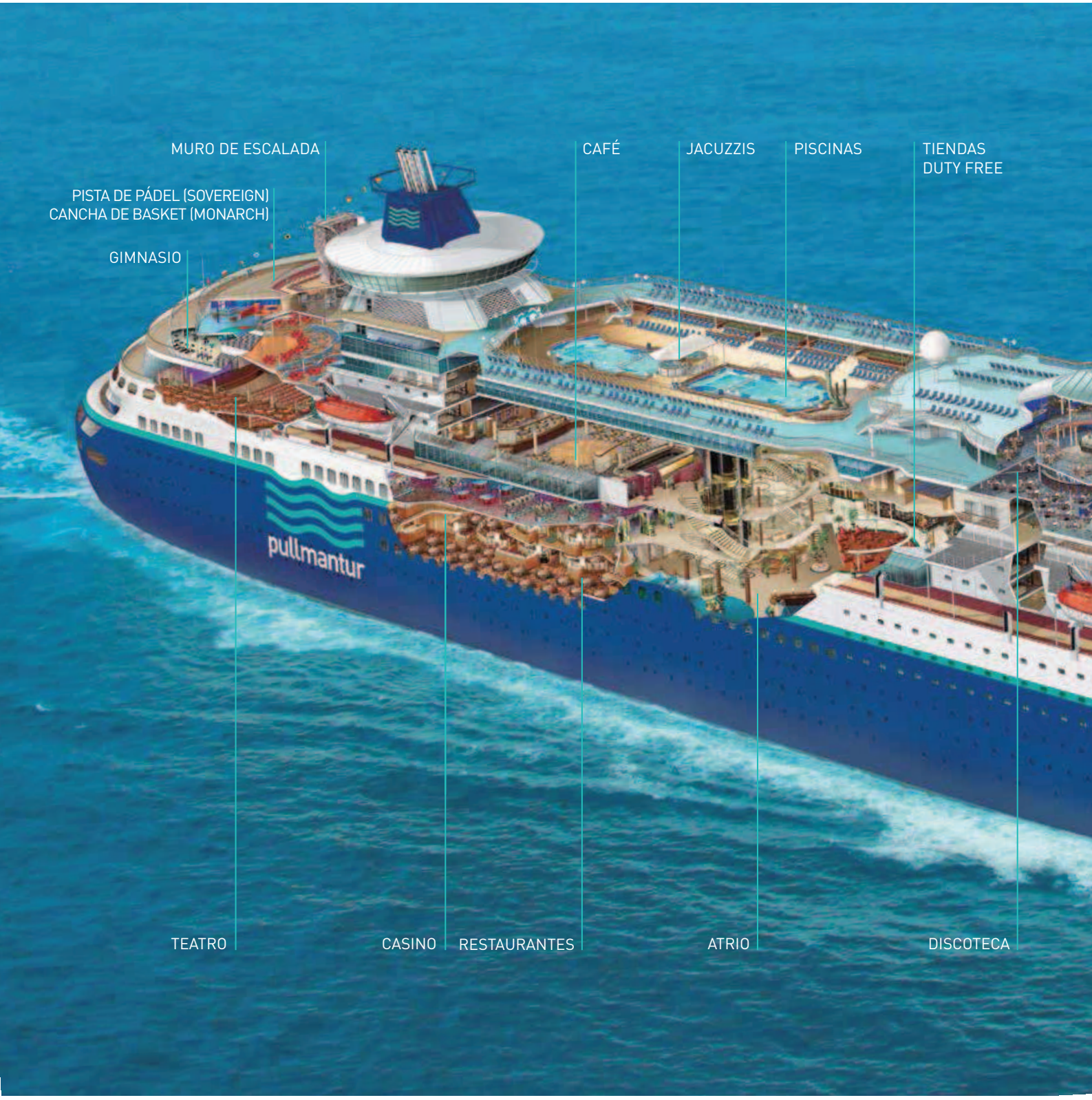
MURO DE ESCALADA
PISTA DE PÁDEL (SOVEREIGN)
CANCHA DE BASKET (MONARCH)
GIMNASIO
CAFÉ
JACUZZIS
PISCINAS
TIENDAS
DUTY FREE
pullmantur
TEATRO
CASINO
RESTAURANTES
ATRIO
DISCOTECA

buques sovereign & monarch

buque sovereign

Remodelado en 2008, este buque con capacidad para 2.733 pasajeros consta de 12 cubiertas para la diversión de todos los pasajeros, un salón para espectáculos Broadway, casino, salón de juegos, solarium, biblioteca, discoteca, rocódromo, pista de pádel, gimnasio, spa y salón de belleza, además de diferentes cafés, salones, bares y restaurantes.

buque monarch

El nuevo buque de la flota Pullmantur es además el más grande de todos hasta el momento, con una capacidad para 2.752 pasajeros. A lo largo de sus 12 cubiertas cuenta con todo tipo de instalaciones entre bares, restaurantes buffet y a la carta, salón de espectáculos, casino, salón de juegos, gimnasio, spa y salón de belleza.

Royal Suite con Terraza

buque sovereign
Camarotes

ROYAL SUITE CON TERRAZA
SUITE LUJO CON TERRAZA

Un lujo de travesía con balcón privado, dormitorio independiente con cama de matrimonio, sala de estar, bar, cuarto de baño, secador de pelo, tocador, televisión, reproductor de CD´s, nevera y caja de seguridad.

RS Royal Suite con Terraza

ST Suite Lujo con Terraza

GRAND SUITE CON TERRAZA
JUNIOR SUITE CON TERRAZA

Disfruta del camino en esta Suite con balcón privado, cuarto de baño, tocador, televisión, secador de pelo y caja de seguridad.

GT Gran Suite con Terraza

JT Junior Suite con Terraza

EXTERIOR, EXTERIOR SUPERIOR
EXTERIOR LUJO

Contempla las olas del mar en este camarote con cuarto de baño, tocador, televisión, caja de seguridad y secador de pelo.

A Exterior Lujo

B Exterior Superior

C Exterior Superior

D Exterior

E Exterior

F Exterior (vista obstruida)

G Exterior (vista obstruida)

INTERIOR
INTERIOR SUPERIOR

Historias para disfrutar y contar en este camarote con cuarto de baño, tocador, televisión, caja de seguridad y secador de pelo.

H Interior Superior

I Interior Superior

J Interior

K Interior

L Interior

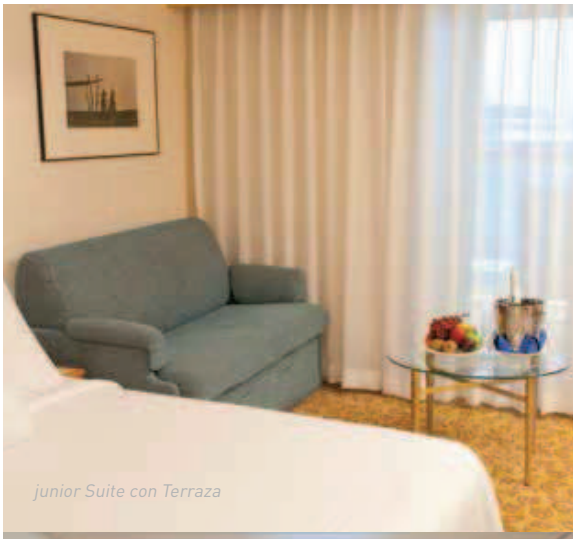

junior Suite con Terraza

Exterior lujo

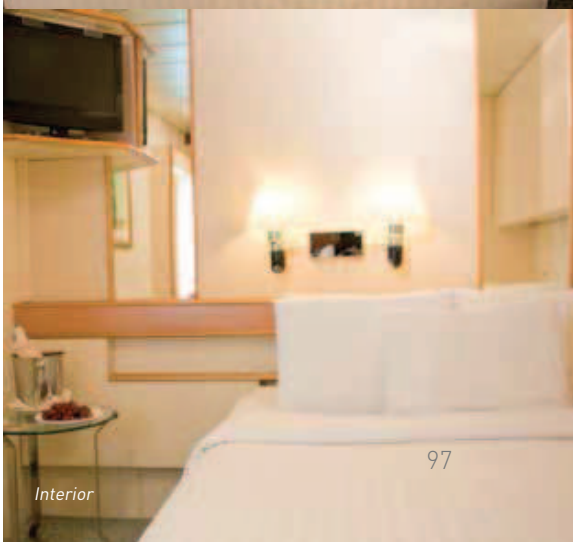

Interior

buque sovereign
Cubiertas

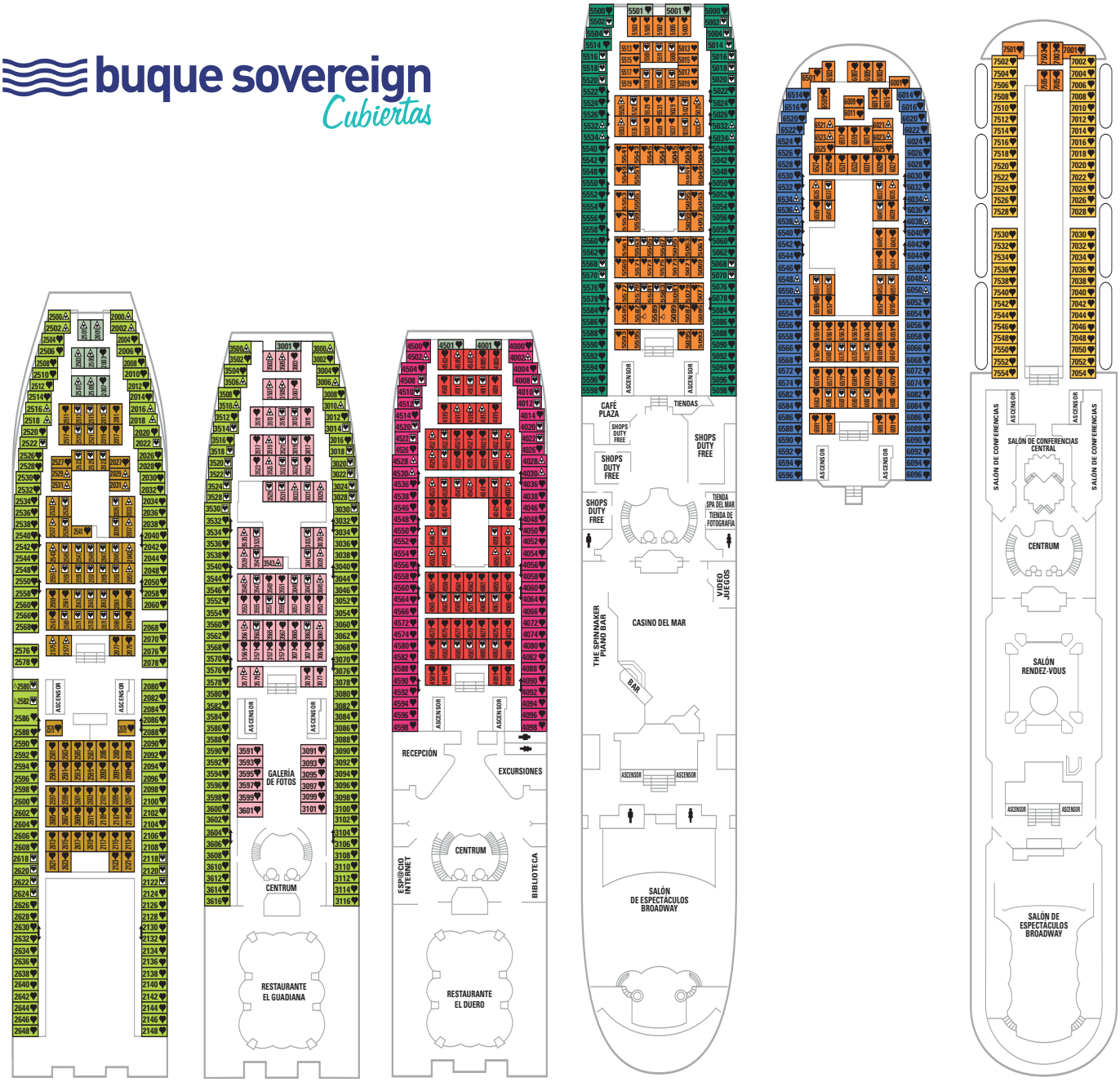

CUBIERTA 2 | CUBIERTA 3 | CUBIERTA 4 | CUBIERTA 5 | CUBIERTA 6 | CUBIERTA 7

RS	ST	GT	JT	A	B	C	D	E	F	G	H	I	J	K	L
Royal Suite con Terraza	Suite Lujo con Terraza	Gran Suite con Terraza	Junior Suite con Terraza	Exterior Lujo	Exterior Superior	Exterior Superior	Exterior	Exterior	Exterior (vista obstruida)	Exterior (vista obstruida)	Interior Superior	Interior Superior	Interior	Interior	Interior

buque sovereign
Cubiertas

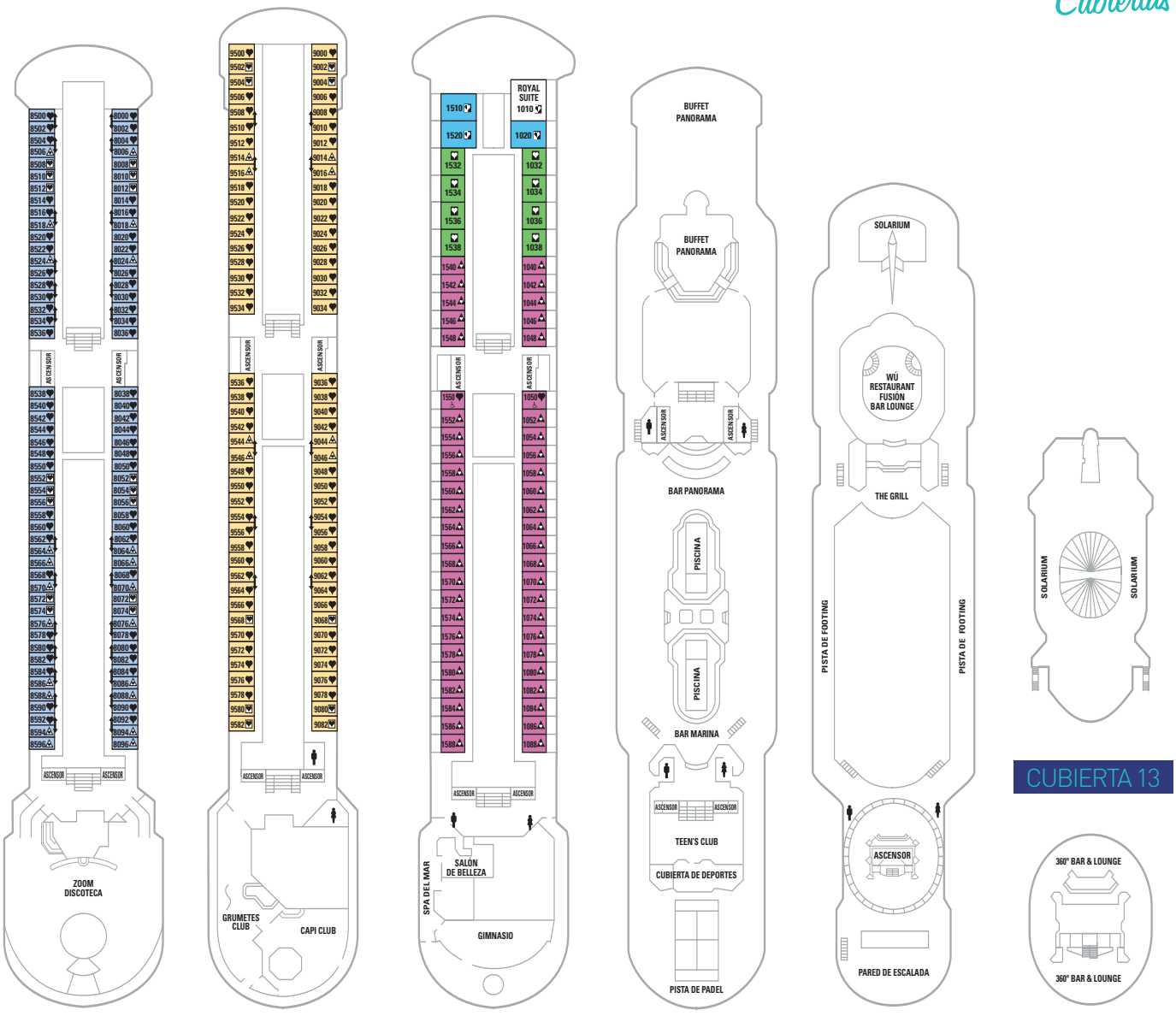

CUBIERTA 8 | CUBIERTA 9 | CUBIERTA 10 | CUBIERTA 11 | CUBIERTA 12 | CUBIERTA 13 | CUBIERTA 14

Cama de matrimonio (convertible en dos).

Cama de matrimonio (convertible en dos).
Ocupación máxima 4 personas con dos camas altas.

Cama de matrimonio (convertible en dos).
Ocupación máxima 4 personas con sofá cama doble.

Cama de matrimonio
Ocupación máxima 4 personas con sofá cama doble.

Cama de matrimonio (convertible en dos).
Ocupación máxima 3 personas con cama alta.

Cama de matrimonio (convertible en dos).
Ocupación máxima 3 personas con sofá individual.

Minusválidos.

Cabinas comunicadas.

Royal Suite con Terraza